

# Estância da Gruta - Sta Vera de Cima

## DAP - SFT - Recomendação

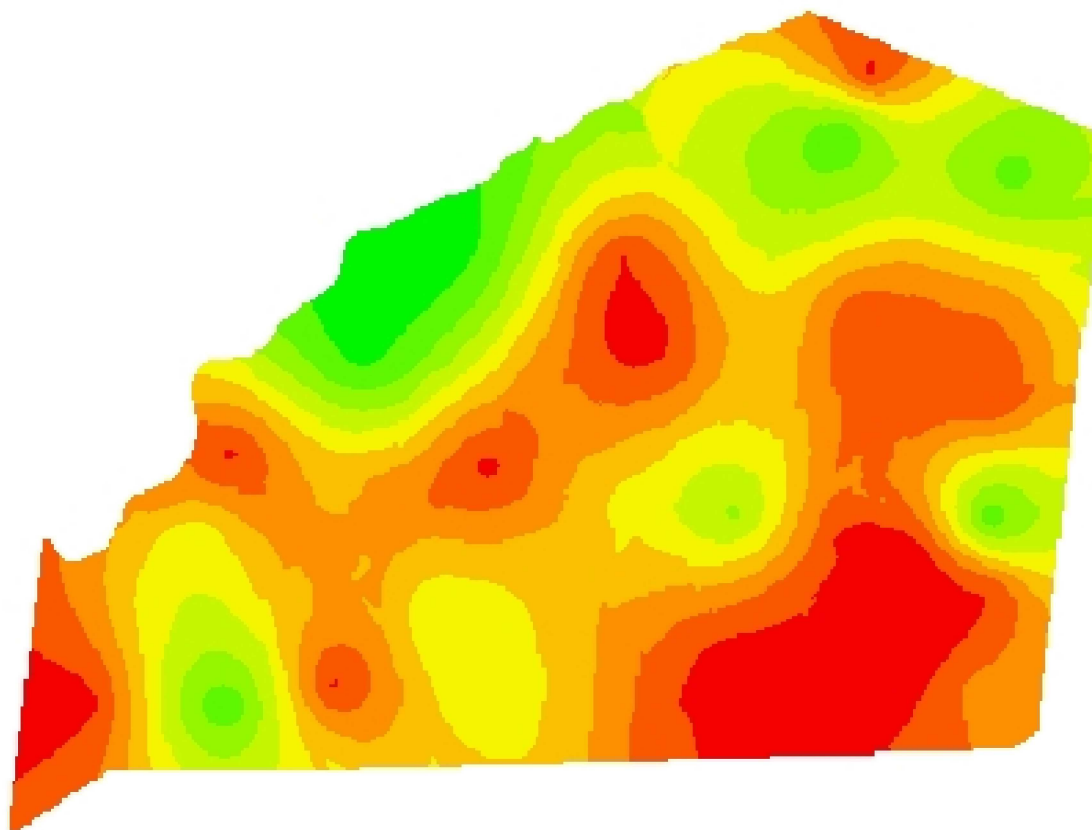

52,5020  
31,9379



**Cliente:** Antônio Quinto Di Cameli  
**Análise de lucro:** Correção de Solo 2020 -  
 DAP\_SFT\_Manutenção Soja  
**Criado:** quarta-feira, 22 de julho de 2020  
**Área de contorno:** 113,28 (ha)  
**Área da tarefa:** 114,41 (ha)  
**Mínimo:** 90 (kg/ha)  
**Máximo:** 139 (kg/ha)  
**Mín Não Zero:** 90 (kg/ha)  
**Média:** 120 (kg/ha)  
**Total estimado:** 13.744 (kg)

kg/ha	ha	%	
0	< 0,01	0,00	
90 - 98	3,15	2,76	
98 - 105	3,34	2,92	
105 - 110	8,20	7,18	
110 - 115	12,14	10,63	
115 - 119	16,90	14,79	
119 - 122	21,08	18,46	
122 - 126	21,19	18,55	
126 - 131	17,85	15,63	
			131 - 139 10,38
			Contorno de talhão