

Estância da Gruta - Sta Vera de Cima

Calcário Dolomítico .

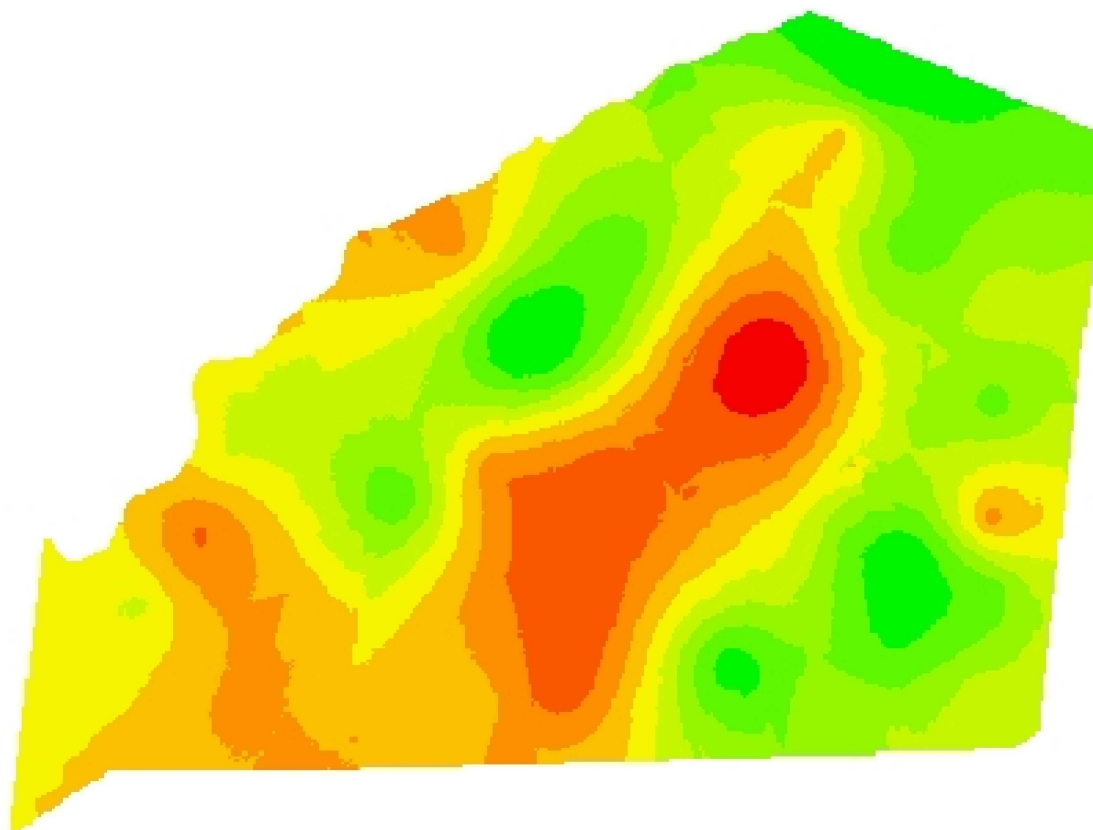

52,5020
31,9379



Cliente: Antônio Quinto Di Cameli
Análise de lucro: Correção de Solo 2020 - Calcário 85%
Criado: quarta-feira, 22 de julho de 2020
Área de contorno: 113,28 (ha)
Área da tarefa: 114,41 (ha)
Mínimo: 578 (kg/ha)
Máximo: 2.298 (kg/ha)
Mín Não Zero: 578 (kg/ha)
Média: 1.351 (kg/ha)
Total estimado: 154.555 (kg)

kg/ha	ha	%	
0	< 0,01	0,00	
578 - 941	5,26	4,61	
941 - 1.088	12,53	10,97	
1.088 - 1.209	19,02	16,65	
1.209 - 1.330	18,97	16,61	
1.330 - 1.451	18,08	15,83	
1.451 - 1.572	18,76	16,42	
1.572 - 1.710	11,80	10,33	
1.710 - 1.909	8,46	7,41	
			1.909 - 2.298
			Contorno de ta