

Figueiras - Várzea

KCL - Recomendação

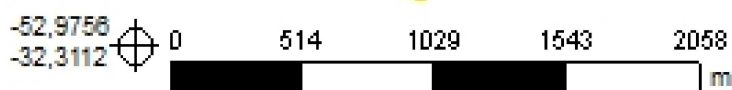
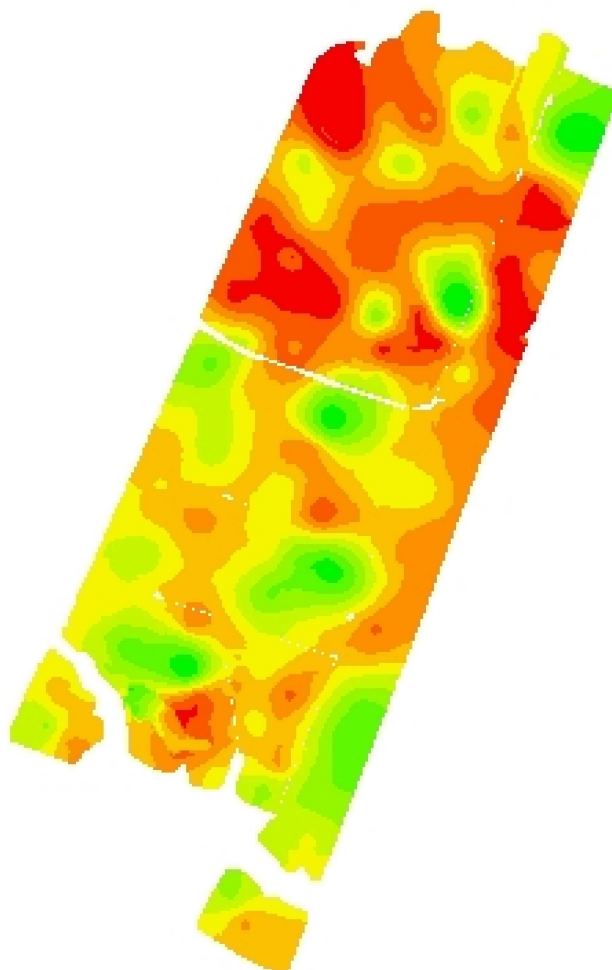

Cliente: Golden Seed Agricultural
Technology Co. LTD

Análise de lucro: Correção de Solo 2020 - KCI -
Manutenção

Criado: terça-feira, 11 de agosto de
2020

Área de contorno: 394,73 (ha)

Área da tarefa: 416,25 (ha)

Mínimo: 99 (kg/ha)

Máximo: 226 (kg/ha)

Mín Não Zero: 99 (kg/ha)

Média: 175 (kg/ha)

Total estimado: 72.966 (kg)

kg/ha	ha	%	
0	< 0,01	0,00	Contorno de talhão
99 - 134	6,21	1,49	
134 - 147	18,63	4,48	
147 - 157	26,68	6,42	
157 - 166	48,73	11,73	
166 - 173	78,21	18,82	
173 - 181	95,51	22,99	
181 - 190	68,09	16,39	
190 - 199	47,91	11,53	
199 - 226	25,49	6,13	