

Figueiras - Várzea

Calcário Dolomítico .

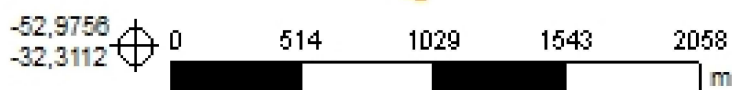
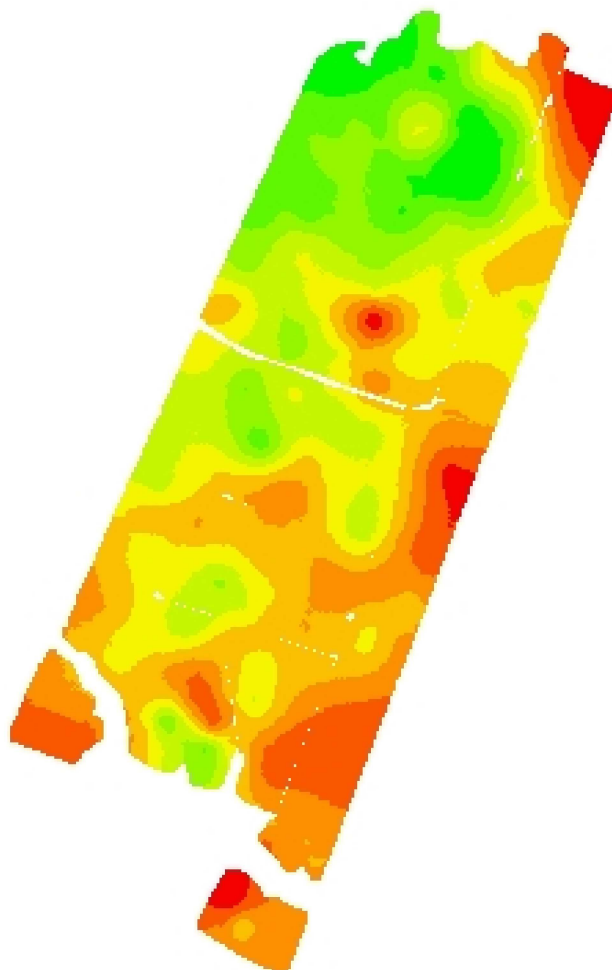

Cliente: Golden Seed Agricultural
Technology Co. LTD

Análise de lucro: Correção de Solo 2020 -
Calcário 85%

Criado: terça-feira, 11 de agosto de
2020

Área de contorno: 394,73 (ha)

Área da tarefa: 416,25 (ha)

Mínimo: 900 (kg/ha)

Máximo: 3.967 (kg/ha)

Mín Não Zero: 900 (kg/ha)

Média: 2.447 (kg/ha)

Total estimado: 1.018.705 (kg)

kg/ha	ha	%	
0	< 0,01	0,00	3.489 - 3.967
900 - 1.424	15,73	3,79	Contorno de ta
1.424 - 1.732	33,92	8,17	
1.732 - 1.994	34,20	8,23	
1.994 - 2.256	63,25	15,22	
2.256 - 2.518	76,09	18,31	
2.518 - 2.780	90,55	21,79	
2.780 - 3.104	57,83	13,92	
3.104 - 3.489	34,99	8,42	