

Figueiras - Sede

Calcário Dolomítico .

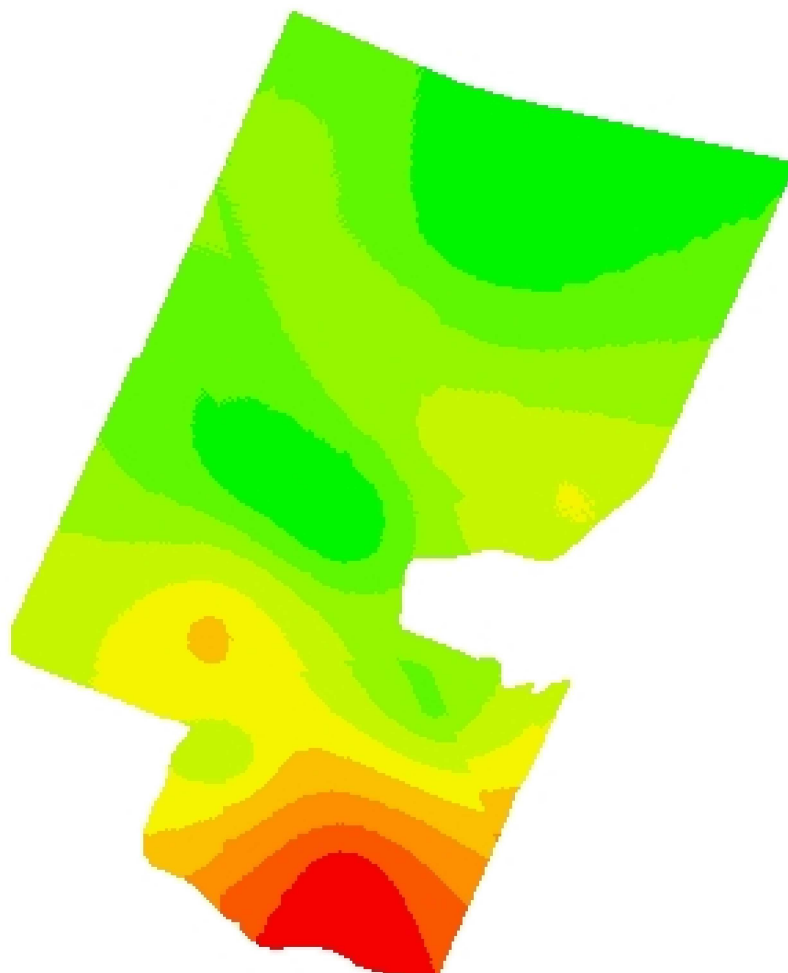

-52,9892
-32,3153



Cliente: Golden Seed Agricultural
Technology Co. LTD

Análise de lucro: Correção de Solo 2020 -
Calcário 85%

Criado: terça-feira, 11 de agosto de
2020

Área de contorno: 46,94 (ha)

Área da tarefa: 47,59 (ha)

Mínimo: 1.646 (kg/ha)

Máximo: 3.300 (kg/ha)

Mín Não Zero: 1.646 (kg/ha)

Média: 2.136 (kg/ha)

Total estimado: 101.642 (kg)

kg/ha	ha	%	
0	< 0,01	0,00	
1.646 - 1.846	8,31	17,52	
1.846 - 1.979	10,70	22,54	
1.979 - 2.128	10,19	21,47	
2.128 - 2.294	7,60	16,02	
2.294 - 2.469	4,50	9,49	
2.469 - 2.668	1,86	3,92	
2.668 - 2.884	1,35	2,85	
2.884 - 3.092	1,37	2,89	
			3.092 - 3.300
			Contorno de ta