

Agropec. Sta Rita - Safra 2021/22

Calcário Dolomítico .

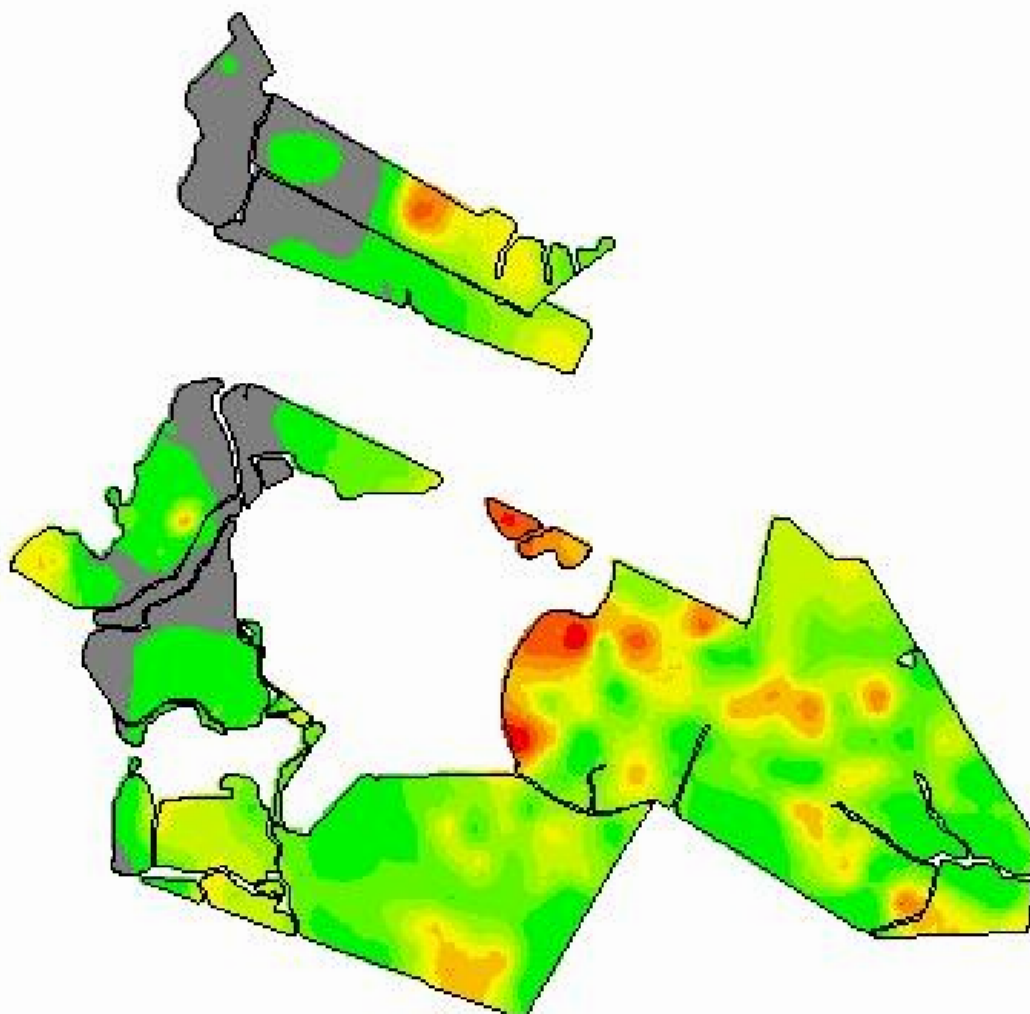

-54,0082
-31,4088



Cliente: Élio Ceolin
Análise de lucro: Correção de Solo 2020 -
Calcário 85%
Criado: sexta-feira, 28 de maio de 2021
Área de contorno: 295,53 (ha)
Área da tarefa: 313,75 (ha)
Mínimo: 0 (kg/ha)
Máximo: 3.710 (kg/ha)
Mín Não Zero: 900 (kg/ha)
Média não zero: 1.436 (kg/ha)
Média: 1.213 (kg/ha)
Total estimado: 380.690 (kg)

kg/ha	ha	%	
0	48,40	15,46	3.004 - 3.710
900 - 1.069	77,25	24,67	Contorno de tal
1.069 - 1.338	52,14	16,65	
1.338 - 1.578	42,83	13,68	
1.578 - 1.804	41,02	13,10	
1.804 - 2.044	25,96	8,29	
2.044 - 2.312	13,48	4,30	
2.312 - 2.623	5,96	1,90	
2.623 - 3.004	4,87	1,56	