

Agropec. Sta Rita - Safra 2021/22

DAP - SFT - Recomendação

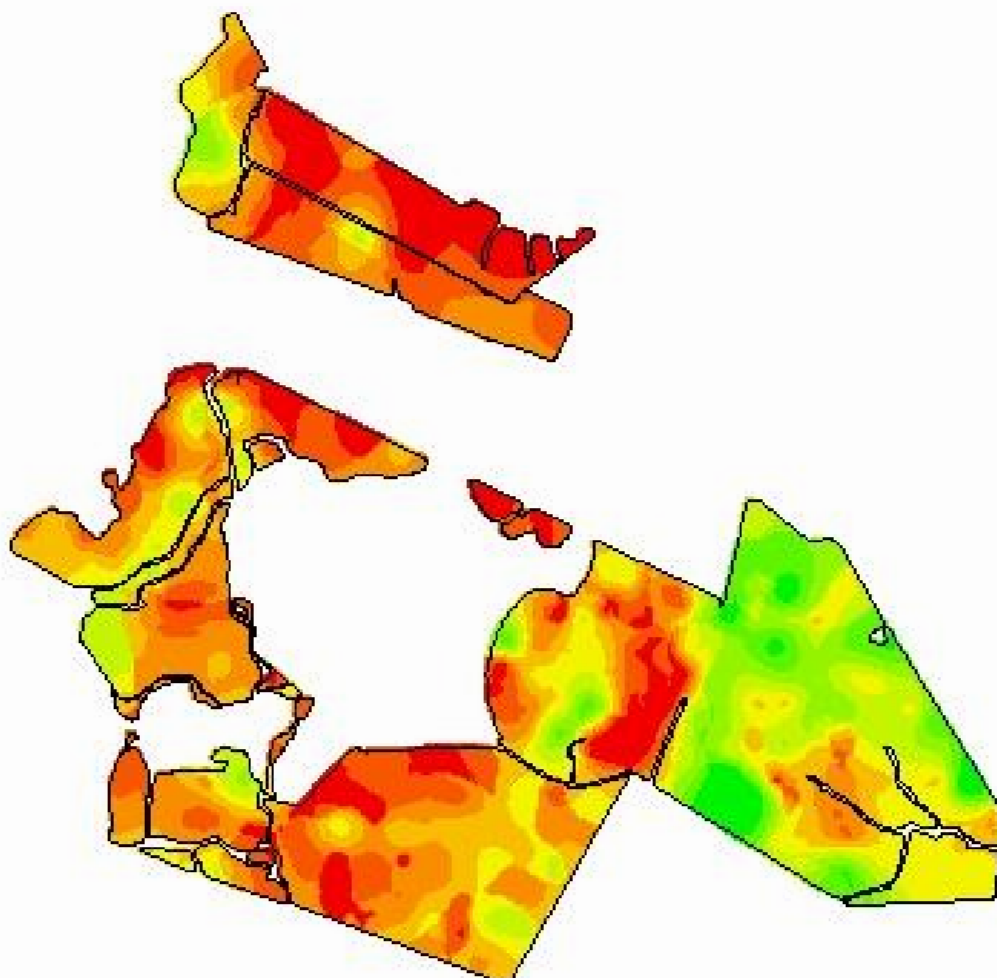

-54,0082
-31,4088

0 419 837 1256 1675 m

Cliente: Élio Ceolin

Análise de lucro: Correção de Solo 2020 -
DAP_SFT_Correção

Criado: sexta-feira, 28 de maio de 2021

Área de contorno: 295,53 (ha)

Área da tarefa: 313,75 (ha)

Mínimo: 46 (kg/ha)

Máximo: 253 (kg/ha)

Mín Não Zero: 46 (kg/ha)

Média não zero: 176 (kg/ha)

Média: 176 (kg/ha)

Total estimado: 55.232 (kg)

	kg/ha	ha	%
	46 - 72	6,11	1,95
	72 - 104	13,48	4,30
	104 - 130	20,35	6,50
	130 - 152	28,84	9,21
	152 - 170	44,22	14,12
	170 - 185	48,82	15,59
	185 - 200	62,23	19,88
	200 - 215	51,15	16,34
	215 - 253	37,92	12,11
	Contorno de talhão		