

Agropec. Sta Rita - Safra 2021/22

DAP - SFT - Recomendação

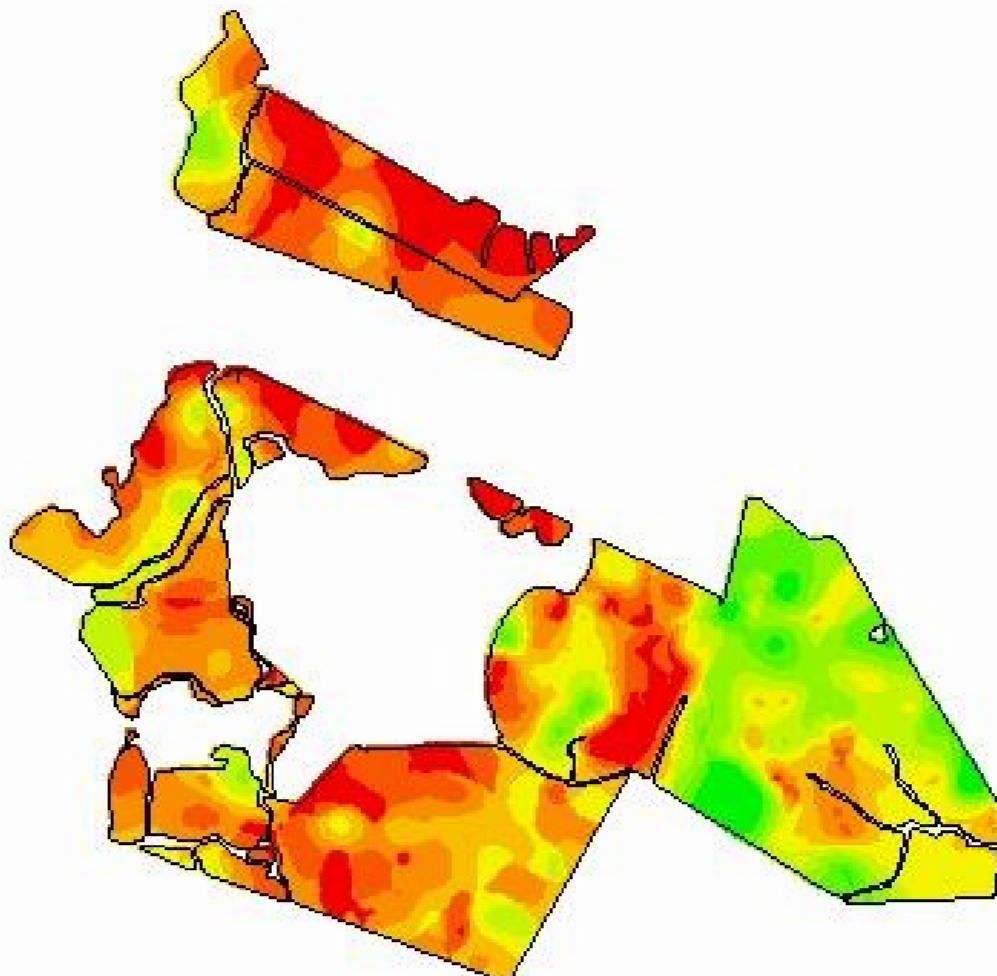

-54,0082
-31,4088



Cliente: Élio Ceolin
Análise de lucro: Correção de Solo 2020 -
DAP_SFT_Manutenção
Criado: sexta-feira, 28 de maio de 2021
Área de contorno: 295,53 (ha)
Área da tarefa: 313,75 (ha)
Mínimo: 36 (kg/ha)
Máximo: 196 (kg/ha)
Mín Não Zero: 36 (kg/ha)
Média não zero: 136 (kg/ha)
Média: 136 (kg/ha)
Total estimado: 42.785 (kg)

	kg/ha	ha	%
	36 - 56	6,11	1,95
	56 - 81	13,48	4,30
	81 - 101	20,35	6,50
	101 - 118	28,84	9,21
	118 - 131	44,22	14,12
	131 - 143	48,82	15,59
	143 - 155	62,23	19,88
	155 - 167	51,15	16,34
	167 - 196	37,92	12,11
	Contorno de talhão		