

# Agropec. Sta Rita - Safra 2021/22

## KCL - Recomendação

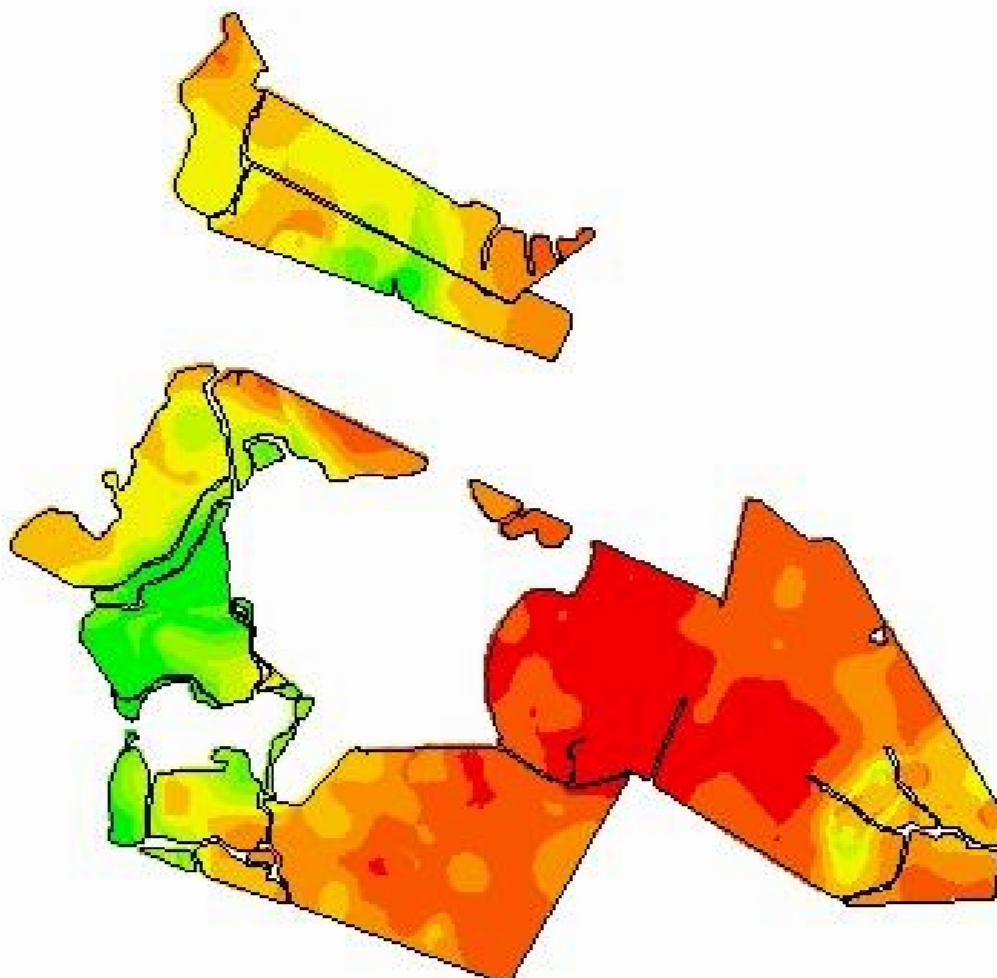

-54,0082  
-31,4088



**Cliente:** Élio Ceolin  
**Análise de lucro:** Correção de Solo 2020 - KCL\_Correção  
**Criado:** sexta-feira, 28 de maio de 2021  
**Área de contorno:** 295,53 (ha)  
**Área da tarefa:** 313,75 (ha)  
**Mínimo:** 16 (kg/ha)  
**Máximo:** 65 (kg/ha)  
**Mín Não Zero:** 16 (kg/ha)  
**Média não zero:** 50 (kg/ha)  
**Média:** 50 (kg/ha)  
**Total estimado:** 15.629 (kg)

	kg/ha	ha	%
	16 - 20	15,90	5,08
	20 - 27	9,58	3,06
	27 - 34	11,07	3,53
	34 - 41	15,40	4,92
	41 - 46	37,35	11,93
	46 - 51	45,77	14,62
	51 - 56	47,68	15,23
	56 - 60	81,32	25,97
	60 - 65	49,06	15,67
	Contorno de talhão		