

Agropec. Sta Rita - Safra 2021/22

KCL - Recomendação

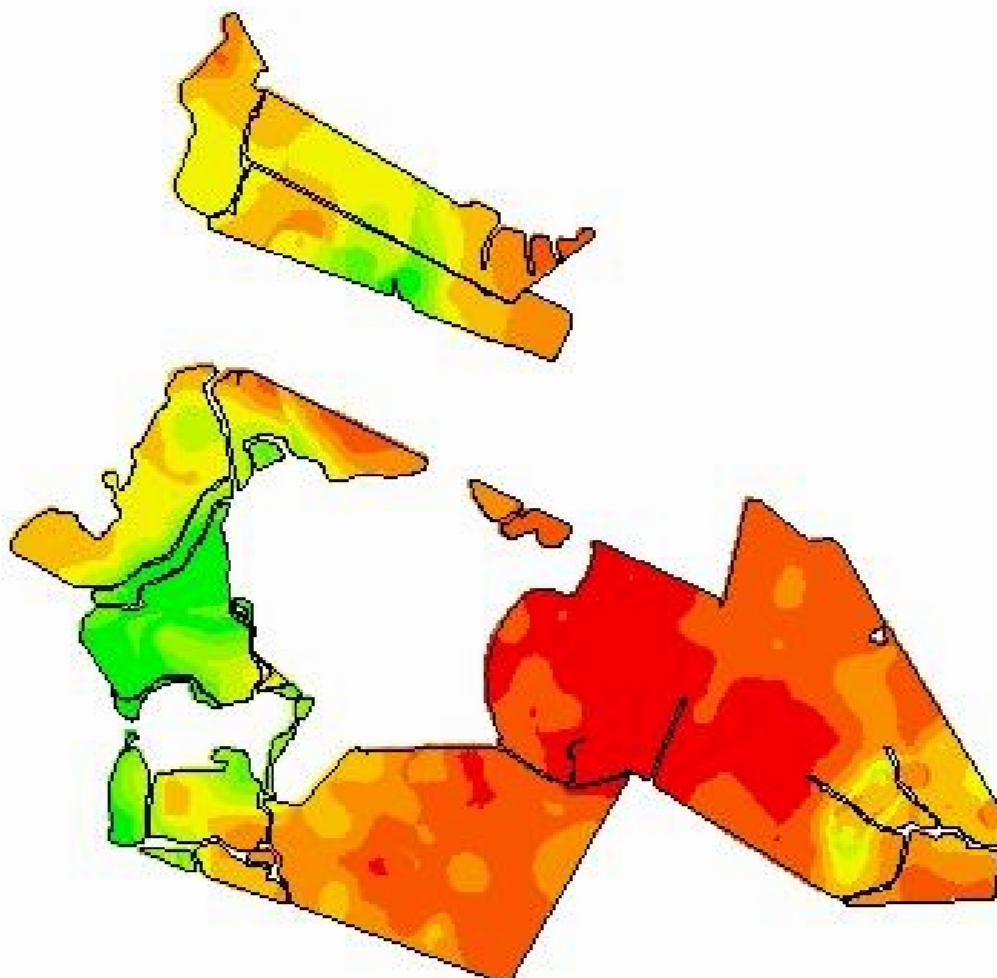

-54,0082
-31,4088

0 419 837 1256 1675 m

Cliente: Élio Ceolin
Análise de lucro: Correção de Solo 2020 - KCL_Manutenção
Criado: sexta-feira, 28 de maio de 2021
Área de contorno: 295,53 (ha)
Área da tarefa: 313,75 (ha)
Mínimo: 58 (kg/ha)
Máximo: 228 (kg/ha)
Mín Não Zero: 58 (kg/ha)
Média não zero: 174 (kg/ha)
Média: 174 (kg/ha)
Total estimado: 54.700 (kg)

	kg/ha	ha	%
	58 - 71	15,90	5,08
	71 - 95	9,58	3,06
	95 - 120	11,07	3,53
	120 - 143	15,40	4,92
	143 - 161	37,35	11,93
	161 - 178	45,77	14,62
	178 - 195	47,68	15,23
	195 - 209	81,32	25,97
	209 - 228	49,06	15,67
	Contorno de talhão		