

Rodeio Colorado - Safra 2020/21

Calcário Dolomítico .

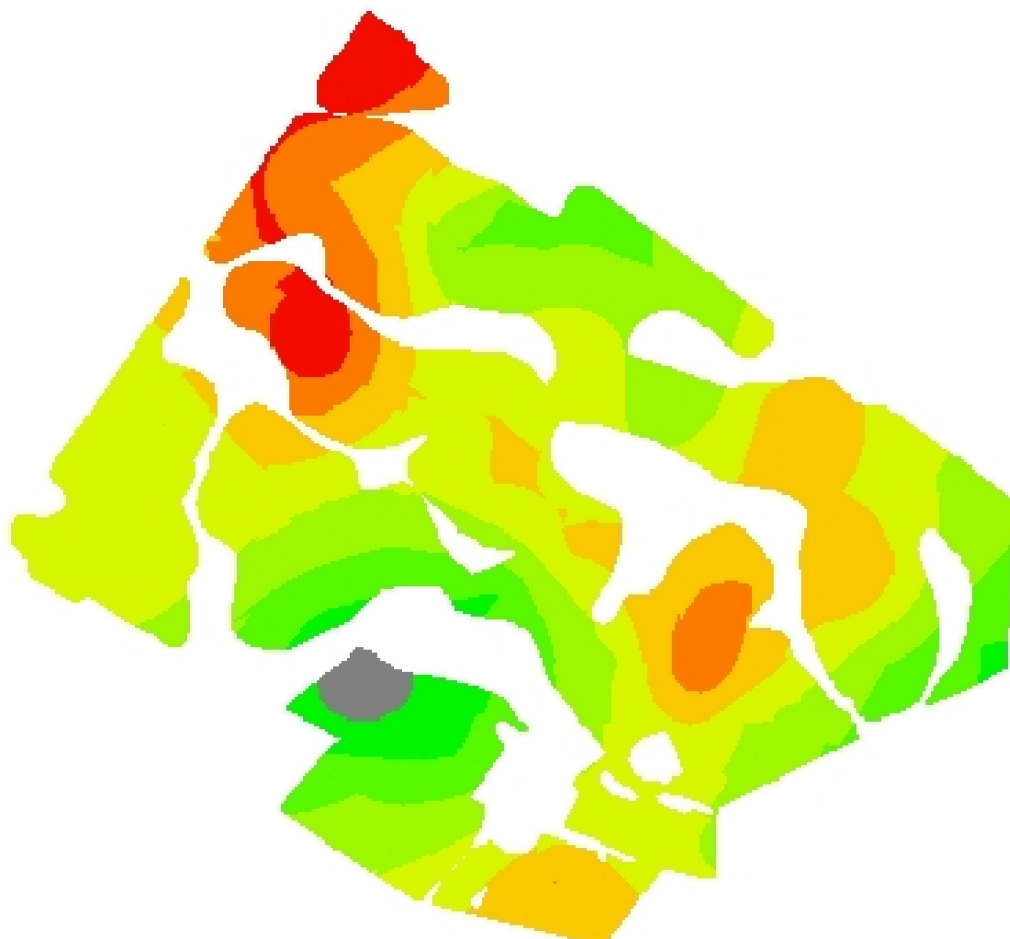

-54,0858
-31,2274



Cliente: Januário Simões Pires Neto
Análise de lucro: Correção de Solo 2020 - Calcário SMP 6
Criado: segunda-feira, 14 de setembro de 2020
Área de contorno: 71,51 (ha)
Área da tarefa: 74,85 (ha)
Mínimo: 0 (kg/ha)
Máximo: 4.933 (kg/ha)
Mín Não Zero: 1.467 (kg/ha)
Média não zero: 2.975 (kg/ha)
Média: 2.938 (kg/ha)
Total estimado: 219.934 (kg)

kg/ha	ha
0	0,93
1467	2,39
1867	7,65
2407	15,38
2930	25,86
3592	13,57
4271	6,12
4933	2,90
	Contorno de talhão